

Asuntos ingresados mensualmente durante el año 2020, por materia<sup>1</sup>

INGRESOS MENSUALES POR MATERIA AÑO 2020							
	CPR	CAA	CPT	INA	INH	CCO	TOTAL
Enero	5	0	1	210	1	1	<b>218</b>
Febrero	0	1	0	119	0	1	<b>121</b>
Marzo	2	0	1	138	0	0	<b>141</b>
Abril	2	0	1	93	0	0	<b>96</b>
Mayo	0	0	0	97	0	0	<b>97</b>
Junio	1	0	1	114	0	0	<b>116</b>
Julio	1	0	0	153	0	0	<b>154</b>
Agosto	3	0	0	167	0	0	<b>170</b>
Septiembre	1	0	0	201	0	0	<b>202</b>
Octubre	1	0	1	217	0	0	<b>219</b>
Noviembre	2	0	1	217	0	0	<b>220</b>
Diciembre	1	0	2	177	0	0	<b>180</b>
<b>TOTAL</b>	<b>16</b>	<b>1</b>	<b>5</b>	<b>1.509</b>	<b>1</b>	<b>2</b>	<b>1.934</b>

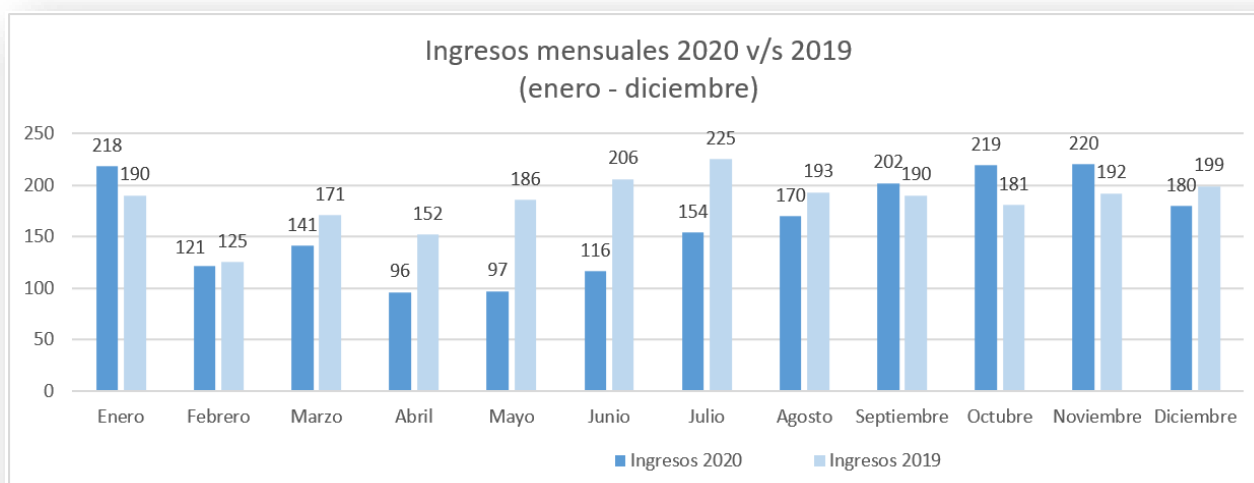

<sup>1</sup> CPR: Control obligatorio de constitucionalidad (Art. 93, N° 1, Constitución Política de la República)  
 CAA: Cuestiones de constitucionalidad sobre autos acordados (Art. 93, N° 2, Constitución Política de la República).  
 CPT: Cuestiones de constitucionalidad sobre proyectos de ley (Art. 93, N° 3, Constitución Política de la República).  
 INA: Requerimientos de inaplicabilidad (Art. 93, N° 6, Constitución Política de la República).  
 INC: Cuestiones de inconstitucionalidad (Art. 93, N° 7, Constitución Política de la República).  
 CCO: Contendas de competencia (Art. 93, N° 12, Constitución Política de la República).  
 INH: Inhabilidad de Ministros de Estado y Parlamentarios (Art. 93, N°s 12 y 14, Constitución Política de la República).