

Asuntos ingresados mensualmente durante el 2015, por materia<sup>1</sup>

Mes	CPR	CPT	CCO	INA	CAA	INC	TOTAL
Enero	9	2	0	15	0	0	26
Febrero	0	0	0	13	0	1	14
Marzo	1	0	0	9	0	0	10
Abril	2	0	1	12	1	0	16
Mayo	3	0	1	12	0	0	16
Junio	0	0	0	12	0	0	12
Julio	1	0	0	19	0	0	20
Agosto	1	0	0	13	0	0	14
Septiembre	3	0	1	11	0	0	15
Octubre	3	0	1	15	0	0	19
Noviembre	1	1	1	9	1	0	13
Diciembre	1	0	0	10	0	0	11
Total	25	3	5	150	2	1	186

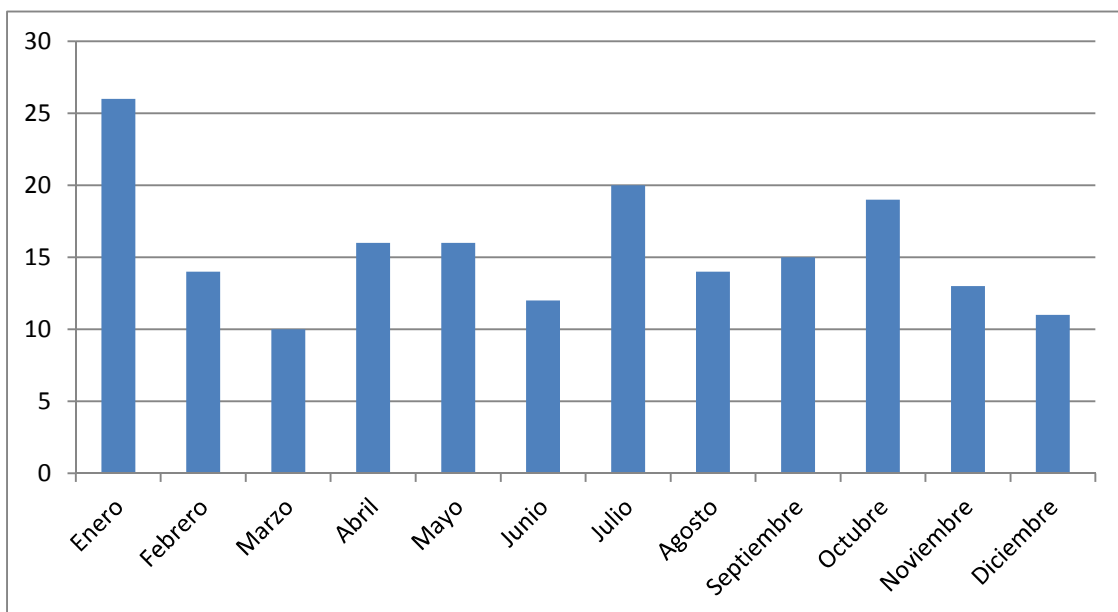

Gráfico 2: Asuntos ingresados mensualmente durante el 2015.

1 CPR: Control obligatorio de constitucionalidad (Art. 93, N° 1, Constitución Política de la República)  
 CPT: Cuestiones de constitucionalidad sobre proyectos de ley (Art. 93, N° 3, Constitución Política de la República).  
 CCO: Contendas de competencia (Art. 93, N° 12, Constitución Política de la República).  
 INA: Requerimientos de inaplicabilidad (Art. 93, N° 6, Constitución Política de la República).  
 CAA: Cuestiones de constitucionalidad sobre autos acordados (Art. 93, N° 2, Constitución Política de la República).  
 INC: Cuestiones de inconstitucionalidad (Art. 93, N° 7, Constitución Política de la República).  
 CDS: Cuestiones de constitucionalidad sobre decretos supremos (Art. 93, N° 16, Constitución Política de la República).