

Asuntos ingresados mensualmente durante el año 2025, por materia¹

		INGRESOS MENSUALES POR MATERIA AÑO 2025										
	CPR	CAA	CPT	INA	INC	CCO	INHM	INHP	CDS	IPP	RNPL	TOTAL
Enero	2	0	0	97	0	0	1	2	0	0	0	102
Febrero	0	0	1	70	0	1	1	0	0	0	0	73
Marzo	2	0	0	79	0	1	0	0	0	0	0	82
Abril	0	1	0	89	0	0	0	0	0	0	0	90
Mayo	1	2	0	75	0	0	0	0	0	0	0	78
Junio	1	0	1	94	0	0	0	0	0	0	0	96
Julio	4	1	1	115	0	0	0	1	0	0	0	122
Agosto	0	0	0	126	0	0	0	0	0	0	0	126
Septiembre	0	0	0	117	0	0	0	0	0	0	0	117
Octubre	3	0	0	97	0	0	0	0	0	0	0	100
Noviembre	0	0	1	83	0	0	0	0	0	0	0	84
Diciembre	3	0	0	87	0	0	0	0	0	0	0	90
TOTAL	16	4	4	1129	0	2	2	3	0	0	0	1.160

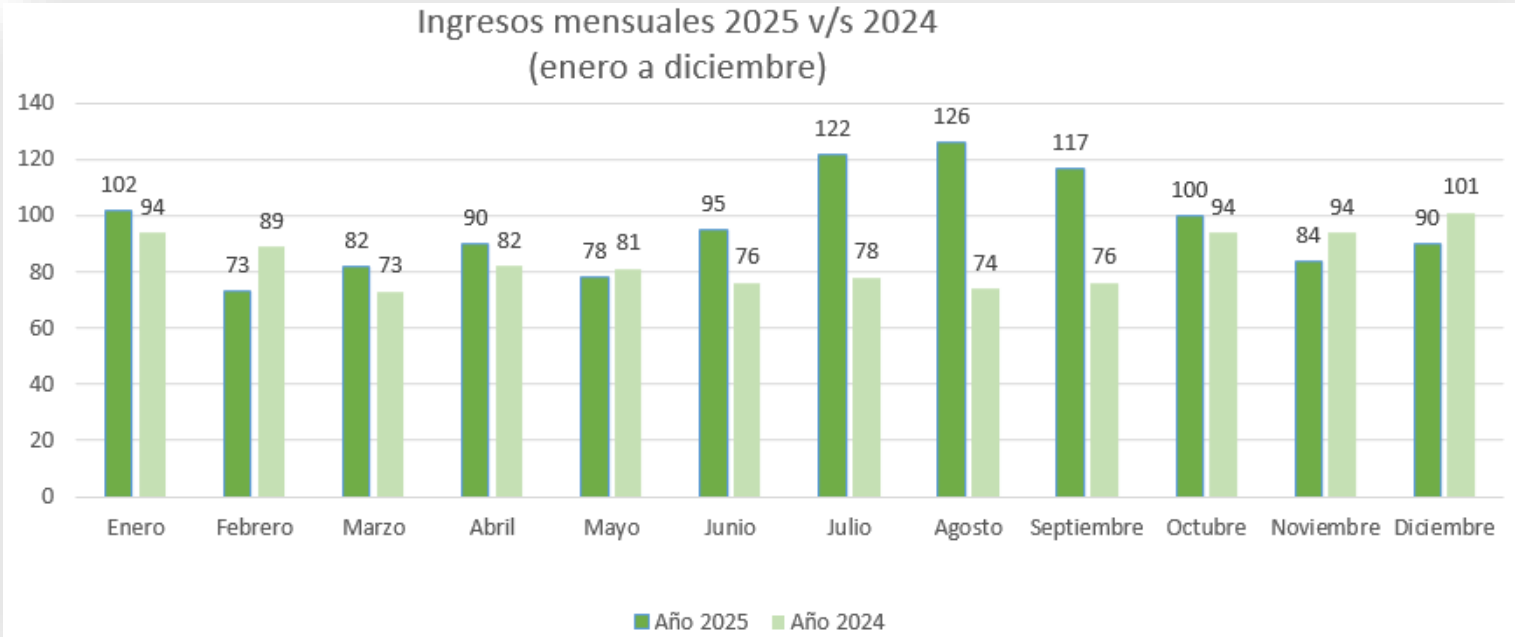

¹ CPR: Control obligatorio de constitucionalidad (Art. 93, Nº 1, Constitución Política de la República)
CAA: Cuestiones de constitucionalidad sobre autos acordados (Art. 93, Nº 2, Constitución Política de la República).
CPT: Cuestiones de constitucionalidad sobre proyectos de ley (Art. 93, Nº 3, Constitución Política de la República).
INA: Requerimientos de inaplicabilidad (Art. 93, Nº 6, Constitución Política de la República).
INC: Cuestiones de inconstitucionalidad (Art. 93, Nº 7, Constitución Política de la República).
IPP: Inconstitucionalidad de organizaciones, movimientos o partidos políticos (Art. 93, Nº 10, Constitución Política de la República).
CCO: Contendidas de competencia (Art. 93, Nº 12, Constitución Política de la República).
INHM: Inhabilidad de Ministros de Estado (Art. 93, Nº 13, Constitución Política de la República).
INHP: Inhabilidad de Parlamentarios (Art. 93, Nº 14, Constitución Política de la República).
CDS: Constitucionalidad de decretos supremos (Art. 93, Nº 16, Constitución Política de la República)